

入院案内

Information Guide



医療法人桜井医院
庄内緑地救急クリニック
SHONAI RYOKUCHI EMERGENCY CLINIC



入院前の準備

■ 可能な限り準備していただくもの

- | | |
|---|--|
| <input type="checkbox"/> 保険証・マイナカード | <input type="checkbox"/> ねまき(病衣) |
| <input type="checkbox"/> 服薬中のくすり | <input type="checkbox"/> お茶、飲料水など
(食事にはお茶、飲料水はつきません) |
| <input type="checkbox"/> お薬手帳 | <input type="checkbox"/> 下着類 |
| <input type="checkbox"/> 洗面用具 | <input type="checkbox"/> 電動ひげそり(男性) |
| <input type="checkbox"/> タオル | <input type="checkbox"/> 義歯・補聴器・メガネなどをお持ちの方は
紛失防止のため、保管ケースを利用し
管理をお願いいたします |
| <input type="checkbox"/> バスタオル | <input type="checkbox"/> マスク |
| <input type="checkbox"/> コップ(割れ物をご遠慮ください) | <input type="checkbox"/> ドライヤー |
| <input type="checkbox"/> スプーンなど | <input type="checkbox"/> 紙おむつとビニール袋 |
| <input type="checkbox"/> ティッシュペーパー | |
| <input type="checkbox"/> 手拭き用ウェットティッシュ | |

- 所持品は最小限にしてください
- お名前をご記入の上お持ちください。
- 持ち物・貴重品の管理は、ご自身やご家族でお願いします。
- 入院中の破損や紛失は責任を負いかねます。

お手軽に利用できる入院セットもございます。

- お手軽に利用できる入院セット・おむつセットに関しましては別紙をご参照ください

入院当日のお願い

■ 入院時の手続きについて

入院予約のある方は、当日は、指定された時間に受付にお越し下さい。

■ 現在、飲まれているおくすりを持参ください

入院当日に病室へ入ったあと、看護師が訪問し確認をいたします。

※入院中は他院から薬の処方を受けることはできません。

■ 入院中の駐車場の利用について

入院中、ご自身のクルマを医院の駐車場に長期間駐車されることは固くお断りしております。緊急入院となった場合は看護師へお知らせください。ご家族などに依頼して移動していただくことがあります。

どうしても難しい場合は1日1,000円で申し受けることがありますので、職員に お申し出ください。



面会について

■ 面会時間のご案内

平日は14:00～19:00、土日祝日は9:00～17:00まで面会できます。

■ 面会制限

患者様のご容態や疾患に応じて、面会制限を設けることができます。
また、安全な医療環境保全や感染対策のため、以下の方は面会することができません。あらかじめご了承ください。

- ・発熱のある方
- ・インフルエンザや新型コロナウイルス感染症の療養期間が終わっていない方
(解熱後48時間以内、または5日未満の方)
- ・医師や看護師の指示に従えない方

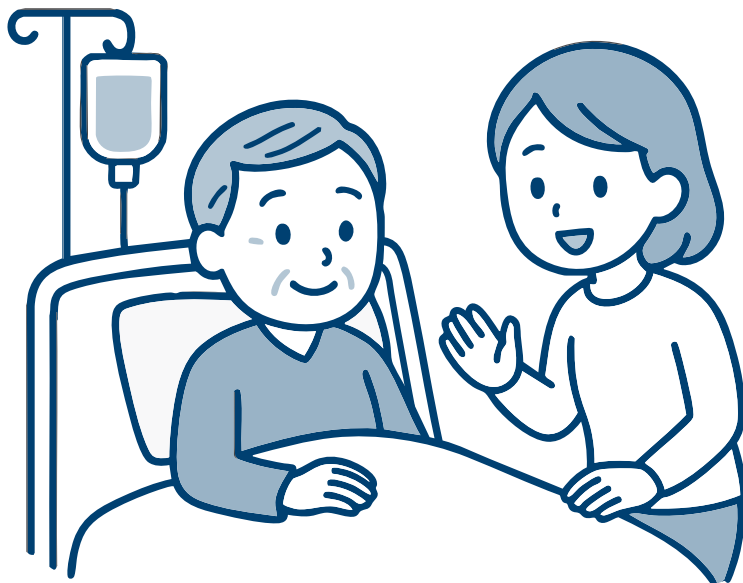

入院生活について ①

■ 1日のスケジュール

6:00	起床
6:30～7:00（提供時間）	朝食
9:00	検温、清拭
11:30～12:00（提供時間）	昼食
14:00	面会時間(～19:00) ※土日祝は9:00～17:00
17:30～18:30（提供時間）	夕食
21:00	消灯、病棟施錠

※食事の時間は病室によって前後する場合がございます

■ 病衣について

別紙のレンタルセットがあります。緊急の場合にご利用いただくことができます。ご自身で準備される場合は、処置や検査のしやすい前開きタイプをご用意ください。

入院生活について ②

■ 洗濯物について

病棟にランドリーがあります。洗濯と乾燥を500円(税抜き)で利用できます。洗剤は自動で出てくるため準備不要です。使用する際に看護師にお伝えください。予約制となります。



ランドリー使用時間 9:00～17:00

※洗剤が切れていた場合は看護師にお伝えください

■ 貴重品について

財布や金銭などの貴重品をお預かりすることはできかねます。ご自身またはご家族での管理をお願いいたします。貴重品についてのあらゆる問い合わせには応じられませんので、ご注意ください。

■ シャワー浴について

主治医の許可があれば病棟のシャワー室を利用できます。予約制となりますので、事前に看護師にお申し出ください。

入院生活について ③

■ 食事について

【 ご家族やお見舞いの方へ 】

- 治療のため食事の差し入れはできません
- おやつや果物などの差し入れもご遠慮ください
- **差し入れられた食べもので窒息される事例が報告されています！**
厳にご注意ください
病院食には治療食と一般食の2種類があります
- 治療食の患者さんは、治療や検査結果に影響をおよぼす可能性がありますので、治療食以外のものは口にすることができません
- **一般食とは厚生労働省から示されている日本人の食事摂取基準に則り、生活習慣病予防に推奨されたお食事です**
- いずれも管理栄養士によってメニューが作成されています
- **アレルギーのあるものは入院時に必ず申し出をお願いします**
- 好き嫌いへの対応はできかねます

一般食の1例

食物繊維がたっぷり
とれるように工夫



塩分控えめ
1日7.0g未満
※日本人塩分摂取平均量は
男性10.9g 女性9.3g

令和元年国民健康・栄養調査より引用



主食は患者さん
個人に合った適量で

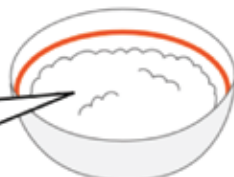

肉や魚類などは
適量を提供

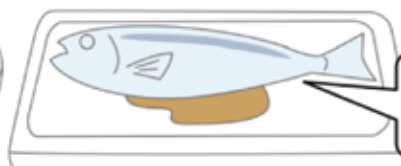

入院生活について ④

■ 携帯電話・スマホの利用について

病院内ではマナーモードにしてください。

■ 持ち込み禁止品について

- 刃物(はさみ、ナイフ)や火器類 (マッチ、ライター、タバコ、電子タバコ)、煙の出るもの(シーシャ、電子タバコなど)、酒類、油類の持ち込みはできません。
- 発見しだい退院時まで預からせていただきます

■ 避難経路について

- 病棟内および病室内に掲示があります
- 避難時の誘導は職員の指示にしたがってください

■ お名前の表示について

- 病室の入口にお名前を表示しておりません
- ナースステーションでお尋ねください

■ 付き添いについて

- 原則として、付き添いはお断りしております
- 主治医の許可がある場合は貸しベッドをお使いください
(貸しベッド料金) 1日1,000円(税抜き)

入院生活について ⑤

■ 退院の手続きについて

- 退院の際はお薬や次回の外来診察日などについてご説明します
- 原則として午前中退院をお願いしております
- お支払い金額は退院当日に計算してお知らせいたします。
土日祝(当日退院)等は後日会計になる場合がございます。
(支払いは1階窓口をご案内します)

■ 謝礼について

- 医師・看護師個人への謝礼は受け取っておりません。
お気持ちは、お手紙や医療機関への寄付という形もございます

■ 全面禁煙について

- 敷地内は禁煙となっています。入院中に限らず喫煙はできません



退院は午前中です(原則)

入院生活について ⑥

■ おむつの持ち帰りについて

おむつセットを申し込まれた方は、こちらで処分いたしますが、おむつセットに加入されない方は、おむつをお持ち帰りいただきます。

そのための保存するバケツとビニール袋のご用意をお願いします。

■ 貴重品の管理について

入院中、当院では貴重品の管理はいたしません。おサイフや現金などは患者様やご家族のほうで管理をお願いいたします。紛失時にも責任を負いかねますため、あらかじめご了承ください。

■ 保険証・医療証について

マイナカードなどの健康保険を証明するもの以外に、該当者は高齢受給者証、限度額適用認定証(次ページ参照)、介護補家被保険者将など、お持ちの保険証・医療証はすべてご持参ください。

■ 入院中の他の医療機関受診について

- 当院で入院中、緊急な対応が必要で当院設備で対応できない際は、担当医の判断により退院の手続きをとりつつ、然るべき医療機関へ転院となります。
- そうでない場合において、入院中に他の医療機関で診療を受けることや、お薬の処方を受ける(ご家族が薬をとりに行くことも含みます)ことは保険診療上のルールとしてできません。
- 他院での予約がある、他院からの処方を受けている場合は、必ず担当医や看護師へご相談ください。

※ なお、ご相談なくほかの医療機関を受診された場合、その分の医療費は全額10割負担で患者さんにご負担いただくことになります。ご注意ください。



個室料金のご案内



当院では、すべての病室を個室をご用意しております。
これは、患者さまお一人おひとりにとって、心から安らげる療養環境を
お届けしたいという私たちの願いによるものです。

個室では、プライバシーが守られ、静かな空間でゆったりとお過ごしいただけます。
周囲に気を遣うことなく療養に専念できることは、心身の回復にとって大きな力に
なると私たちは考えております。また、ご家族との面会や医師・看護師とのお話しも、
落ち着いた環境で安心して行っていただけます。

お部屋の設備や料金の詳細は、料金表をご参照ください。

個室のご案内

当院は全室個室です。静かで安心できる療養環境をご提供しており、以下のとおり料金が異なります。

【病室タイプと料金】

- 特別室 S (30,000円/日)：広く高級感のあるお部屋。
- 特別室 A (15,000円/日)：特別な設備のあるお部屋。
- 一般個室 (5,000円/日)：一般的なお部屋。

※無料の個室もございます。

※患者様やご家族様の希望で入院される場合は無料個室への入室はできません。

ご希望の病室は、できる限り調整させていただきますが、空室状況により変更となる場合がございます。その際はあらためてご説明いたします。

※記載の費用は税別です。

特別室 S



ロッカー	冷蔵庫	トイレ	シャワー	テレビ	Wifi	料金(税別)
クローゼット	○	専用	専用	スマートTV 65型	○	30,000円

特別室 A



ロッカー	冷蔵庫	トイレ	シャワー	テレビ	Wifi	料金(税別)
クローゼット	○	専用	専用	スマートTV	○	15,000円

一般個室



ロッカー	冷蔵庫	トイレ	シャワー	テレビ	Wifi	料金(税別)
○	○	共用	共用	○	○	5,000円

無料個室



ロッカー	冷蔵庫	トイレ	シャワー	テレビ	Wifi	料金(税別)
○	—	共用	共用	—	—	0円

※ Wifiは有料個室のみになります。

ご不明な点がございましたら、どうぞお気軽にお問い合わせください。
皆さまにとって最も心地よい入院生活となりますよう、スタッフ一同、
心を込めてお手伝いさせていただきます。

当院では入院費用を抑えたご利用が可能です

当院は「有床診療所」として運営しており、入院費用そのものが病院や特定機能病院と比べて大きく異なる点も大きな特徴です。

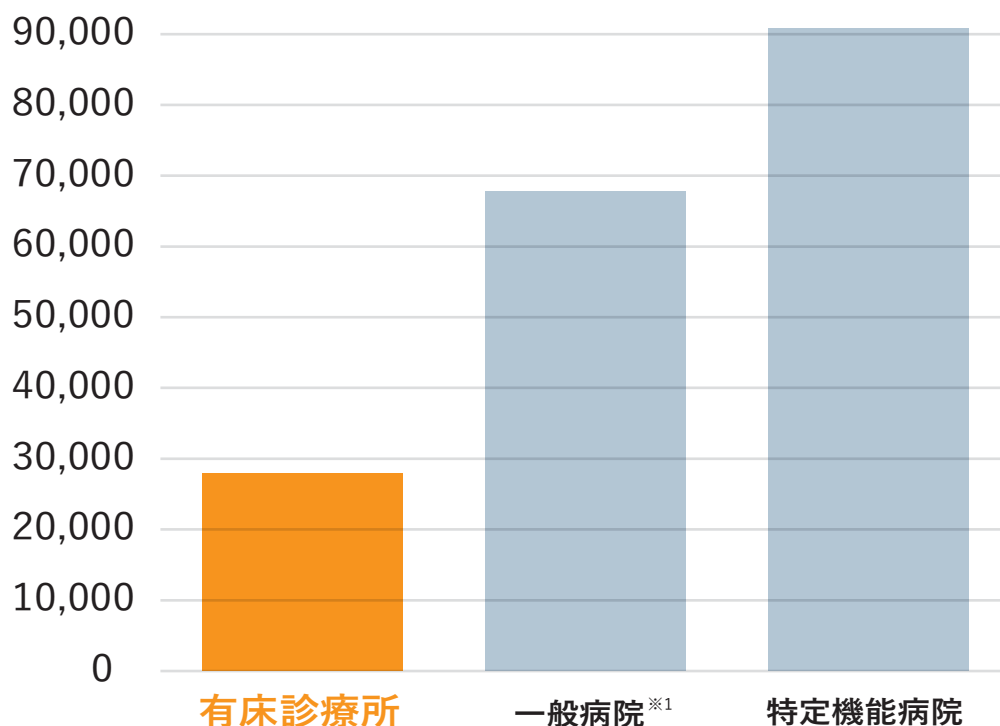

■ 入院費（1泊）の自己負担割合（平均値）

※1 DPC対象病院

負担率	有床診療所	一般病院 ^{※1}	特定機能病院
全額	28,002 円	68,463 円	90,652 円
3割	8,401 円	20,539 円	27,196 円
1割	2,800 円	6,846 円	9,065 円

※上記は令和4年度 厚生労働省の調査結果をもとに算出された目安になります。

入院費の支払い方法

【平日退院の場合】

退院日に受付カウンターで入院費用の計算を行います。計算が完了しますと、お声がけして自動精算機での精算となります。

別途、費用が発生したものについては、自動精算機とは別に会計のお声がけをいたします。

【休日退院の場合】

土曜・日曜・祝日の17時以降の退院になった場合、後日請求書を送付させていただく場合がございます。

【月をまたいで入院している方】

入院費は月ごとに計算するため、前月末から継続して入院している方は、前月分の請求書をお渡しいたします。ご本人以外がお支払いされる場合は、一度、病棟看護師へお声がけください。

【お支払い方法】

現金またはクレジットカード、下記の電子マネーが使用できます。



レンタル備品のご案内

入院中にお使いになれるものをご用意しております。一部有料のものもございますため、ご了承ください。必要時はナースにお声がけください。支払いは退院時にまとめて申し受けます。

備品名称	料金（税別）
洗濯機・乾燥機（1回） ※洗剤は自動投入されます	500円
付き添い用簡易ベッド（1日毎）	1,000円
ドライヤー（1回）	0円
携帯電話充電器（1日毎）	100円
加湿器（1日毎）	200円
空気清浄機（1日毎）	300円
水・お茶（1つ）	100円

■ 駐車場

入院患者様の駐車はご遠慮いただいております。どうしても難しい場合はおクルマを当方で移動の上、1日1,000円で申し受けます。

■ 貴重品

貴重品は個人管理をお願いします。トラブルを避けるため当方でお預かりすることはございません。院内での所持品の紛失・遺失は自己責任となりますことをご了承ください。

■ Wifi

Wifiは有料個室のみご利用いただけます。

診断書について

【診断書のお申し込み】

診断書には保険会社用、警察用、その他公的期間用など、提出先により様式が異なっています。診断書を希望される場合は、一度受付でお申し込みをお願いいたします。

【診断書料金】

診断書名称	料金（税別）
普通診断書	2,000円
死亡診断書	2,000円
死亡診断書（再発行）	2,000円
職業安定所診断書	500円
年金診断書（障害用）	4,000円
成年後見用診断書	5,000円
身体障害者診断書	4,000円
自賠責保険診断書	4,000円
自賠責保険後遺症診断書	5,000円
自賠責保険診療報酬明細書	4,000円
傷病手当	1,000円
生命保険会社提出用 通院証明書	3,000円
生命保険会社提出用 入院・手術証明書	6,000円
生命保険会社提出用 死亡診断書（保険会社書式）	6,000円

生命保険会社提出用の各種診断書は作成に2週間ほどかかりますのでご了承ください。また、生命保険会社からの診断書用紙を必ずご持参ください。郵送をご希望の場合は、お申込み時に診断書料+郵送料200円をお支払いいただきます。



入院される患者様へ

夜間緊急対応のご案内

当院では、入院中の患者様が安心して療養いただけるよう、夜間の緊急時にも迅速に対応できる体制を整えております。

■ 夜間の緊急対応について

夜間（17:00～翌朝9:00）においても、院内に待機する当直医師が対応いたします。急な体調の変化やお困りのことがありましたら、遠慮なくスタッフまでお申し出ください。

〈対応の流れ〉

1. ナースコールでスタッフへお知らせください。
2. 看護師が状況を確認し、必要に応じて当直医が診察を行います。
3. 緊急処置や検査が必要な場合も、可能な限り院内で対応いたします。
4. 病状や対応内容によっては、ご家族様へご連絡を差し上げる場合がございます。
※状況により、連携医療機関への搬送や、専門医の判断を仰ぐ場合がございます。

■ ご家族の皆様へ

夜間帯のご面会やお電話でのお問い合わせには、制限がある場合がございますが、患者様のご容体に変化があった際には、必要に応じて当院よりご家族様へご連絡いたします。ご不明な点がございましたら、スタッフまでお気軽にお問い合わせください。

■ 安心してご入院いただくために

患者様とご家族が安心して治療に専念できるよう、24時間体制での見守り緊急対応を行っております。

ご不安な点やご質問などがありましたら、お気軽にスタッフにお声かけください。

医療法人 桜井医院
庄内緑地救急クリニック

院長 安藤 裕貴